

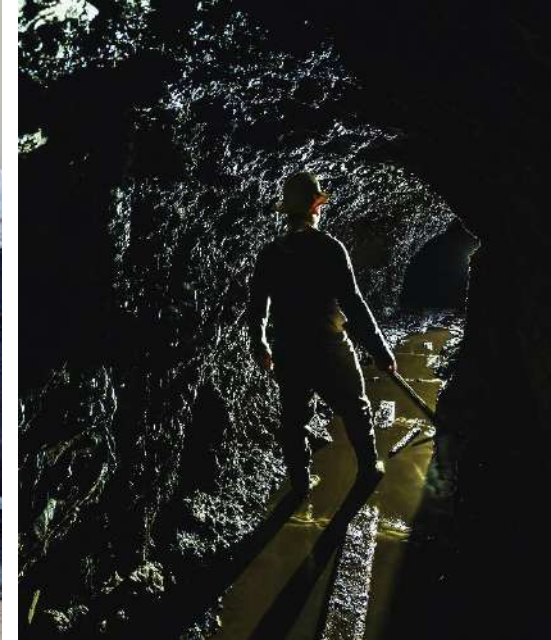

Fidamar

REPORTE ANUAL

2021



CONTENIDO

- ❖ **INTRODUCCIÓN** Pág. 03
- ❖ **SOBRE FIDAMAR** Pág. 04
 - Misión, Visión y Valores
- ❖ **PX IMPACT®** Pág. 06
- ❖ **IMPACTO DE LA COVID-19** Pág. 09
- ❖ **ACTIVIDADES 2021** Pág. 10-17

INTRODUCCIÓN

El presente Reporte Anual de Fidamar describe las actividades realizadas durante el año 2021. Debido a la pandemia Covid-19, el Gobierno Peruano dictaminó 12 prórrogas del Estado de Emergencia, con un nivel de alerta “muy alto” para la región de Arequipa, en un periodo de 08 meses (enero-agosto) y nivel alerta “moderado” a partir de setiembre.

Bajo estas restricciones, la duración de los trámites para la obtención de licencias y permisos pasaron de 15 a 45 días calendario en promedio. Este cambio impactó significativamente en el cronograma de actividades y proyectos planificados para el 2021.

A pesar de las dificultades causadas por la pandemia, logramos realizar inversiones relacionadas a nuestros 2 ejes de actividades: i) fortalecimiento de capacidades de las MAPE (Mineros artesanales y de pequeña escala) e ii) inversiones sociales.

En cuanto a las inversiones sociales, se apoyó a la educación de la Primera Infancia, con materiales de estimulación temprana y de trabajo, elaboración de expedientes técnicos para el mantenimiento de la infraestructura de instituciones educativas de Chala, y

también se destinaron recursos para la salud de las poblaciones vulnerables (donación al Hospital San Juan de Dios – Arequipa).

Asimismo, se consideró replantear la gestión y planificación de la inversión social, para lo cual se estableció una Línea de Base Social que permita conocer las necesidades sociales del distrito de Chala. Una empresa especializada fue la encargada de la elaboración de la línea base cualitativa del Distrito de Chala, Arequipa.

Ello, permitirá establecer indicadores del impacto social para las nuevas inversiones y focalizar el ámbito de acción, en el mediano plazo.

La inversión realizada en las diversas actividades, durante el 2021, fue de US\$55,205.74. Estas inversiones beneficiaron a los pobladores del distrito de Chala y las comunidades de los mineros artesanales, en Arequipa.

Con nuestro compromiso de atender las necesidades de las comunidades de las MAPE en los diversos ámbitos alineados a los fines de Fidamar, se continuará aportando al desarrollo social de los territorios, y contribuyendo a los Objetivos de Desarrollo Sostenible (ODS).

**“Cuatro años
contribuyendo con
el desarrollo de las
comunidades de
mineros
artesanales”.**

EL FONDO INTERNACIONAL DE AYUDA A MINEROS ARTESANALES (Fidamar)

El Fondo Internacional de Ayuda a Mineros Artesanales (Fidamar), es una Organización No Gubernamental para el Desarrollo (ONGD), cuyo fin principal es contribuir con el progreso y desarrollo de las comunidades de mineros artesanales y de pequeña escala de las regiones del ámbito de acción de la organización.

Los recursos del Programa PX Impact® provienen de los clientes finales de PX Precinox, quienes pagan un monto adicional sobre el precio del oro en el mercado. Esta prima sirve para la ejecución de obras que mejoren la infraestructura y el equipamiento en educación y salud de las comunidades donde operan los mineros artesanales; así como para apoyar al fortalecimiento de las capacidades de las MAPE.

❖ Misión

Promover el desarrollo integral y la mejora de las condiciones de vida de las comunidades de mineros artesanales en las regiones de La Libertad, Arequipa, Apurímac, Piura, Cajamarca, Áncash, Ica, Puno, Cusco, Ayacucho y Huancavelica, en los ámbitos de salud, seguridad, higiene y bienestar, educación y cultura, literatura y deportes.

❖ Visión

Ser reconocida como una asociación sin fines de lucro que brinda apoyo para el desarrollo social de las MAPE y sus comunidades, en Perú.

❖ Valores

- Integridad
- Solidaridad
- Respeto
- Transparencia
- Compromiso
- Sostenibilidad

APORTE DE FIDAMAR A LOS OBJETIVOS DE DESARROLLO SOSTENIBLE (ODS)

A partir del 1 de enero de 2016, los Objetivos de Desarrollo Sostenible (ODS) forman parte de la Agenda 2030 de las Naciones Unidas. La nueva agenda de Desarrollo Sostenible cuenta con 17 objetivos y 169 metas que se basan en una perspectiva de desarrollo social, económico y medioambiental(*).

En los próximos años, las empresas, los Gobiernos y las organizaciones no gubernamentales (ONG) y la sociedad civil en general, continuarán aportando con acciones concretas para poner fin a todas las formas de pobreza, combatir las desigualdades y hacer frente a los cambios climáticos, garantizando, según términos de las Naciones Unidas “que nadie quede atrás”.

Fidamar tiene un impacto significativo en diversos ODS y sus metas; a través de las actividades que desarrolla en favor de la educación, la salud y el bienestar, así como mediante la acción social y humanitaria. Fidamar se centra principalmente en dos Objetivos de Desarrollo Sostenible, que son:

(*) Naciones Unidas.



Objetivo 3: Salud y Bienestar: Garantizar una vida sana y promover el bienestar para todos en todas las edades.

- Promover y financiar la conservación y el mejoramiento de la infraestructura mobiliaria e inmobiliaria, destinadas a la salud postas médicas de los pobladores de bajos recursos económicos, para lograr un desarrollo armónico sustentable del mismo, mediante la prevención, promoción y conservación de dichas infraestructuras.

Objetivo 4: Educación de Calidad: Garantizar una educación inclusiva, equitativa y de calidad y promover oportunidades de aprendizaje durante toda la vida para todos.

- Promover y financiar la implementación de infraestructura y equipamiento necesario para que los pobladores cuenten con instalaciones educativas y formativas adecuadas, con miras a contribuir al desarrollo sostenible de los pobladores de dichos departamentos.

PX IMPACT®

En 2017, luego de que Dynacor formara una alianza con PX Precinox, se crea el Programa PX Impact®, con la finalidad de aportar en la mejora de la educación y salud de las comunidades de los Mineros Artesanales y de Pequeña Escala (MAPE).

Los recursos del Programa PX Impact® provienen de los clientes que compran el oro a PX Precinox, los cuales pagan un monto adicional sobre el precio del oro en el mercado, para la ejecución de obras de impacto social.

Posteriormente, se creó el Fondo Internacional de Ayuda a Mineros Artesanales (Fidamar), que tiene como objetivo realizar proyectos sociales utilizando los fondos del Programa PX Impact®.

Para destinar recursos a los proyectos sociales se considera las siguientes etapas:

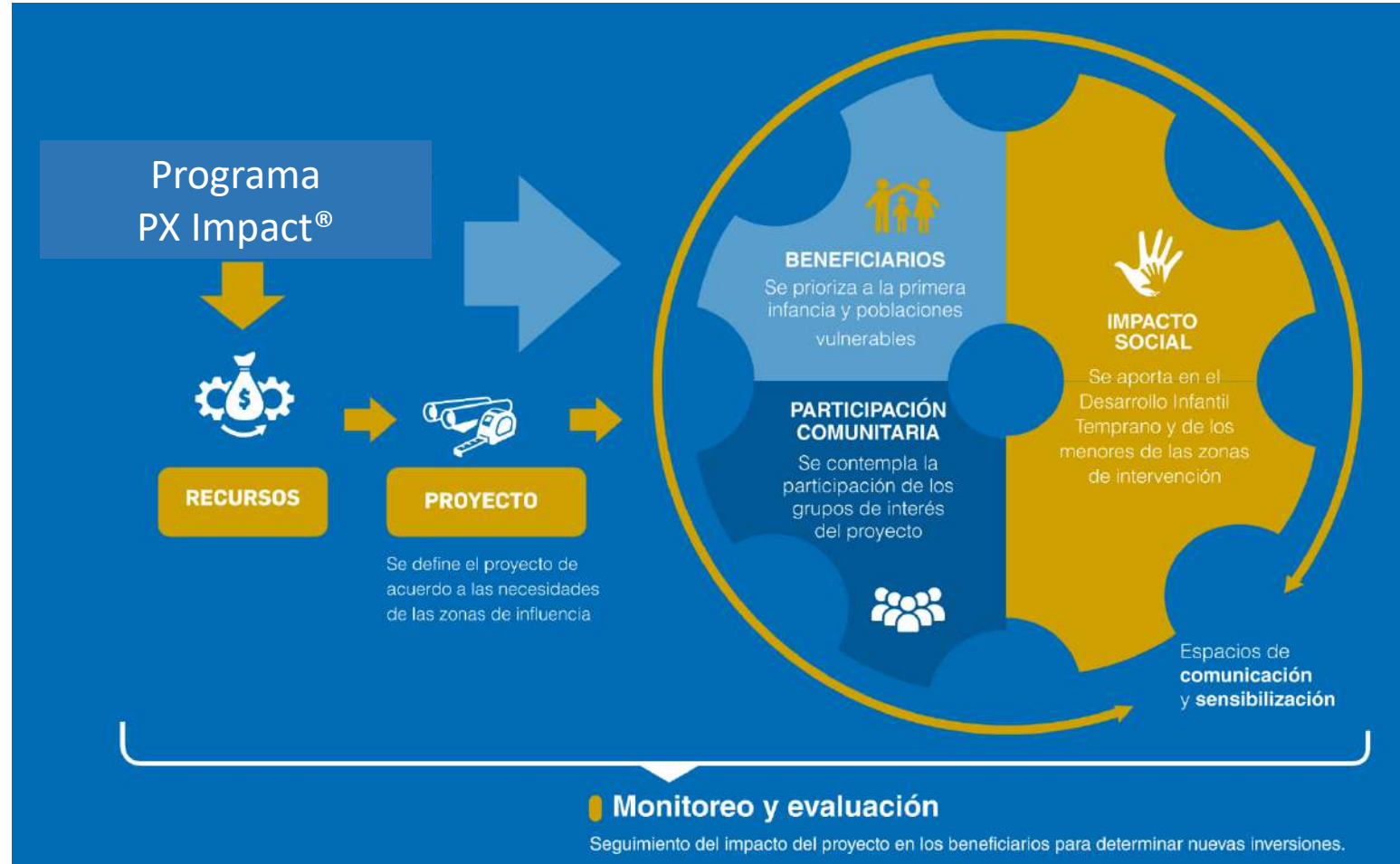

FINES DE FIDAMAR

❖ Benéfico y de Asistencia Social

Brindar asistencia social a niños, niñas y comunidades desprotegidas que se encuentren en estado de pobreza y desprotegidos, y que no sean capaces de procurarse los servicios asistenciales por sus propios medios económicos, a través de la promoción de su desarrollo integral, implementando programas que propicien el cuidado de la salud y bienestar general.

❖ Salud

Promover y financiar la conservación y el mejoramiento de la infraestructura mobiliaria e inmobiliaria, destinadas a la salud de los pobladores de bajos recursos económicos, para lograr un desarrollo armónico sustentable del mismo, mediante la prevención, promoción y conservación de dichas infraestructuras.

Promover y financiar campañas médicas contra enfermedades que afectan los sectores con bajos recursos.

❖ Educativo

Incentivar la educación mediante la implementación de infraestructura y equipamiento necesario para que los pobladores cuenten con instalaciones educativas y formativas adecuadas, con miras a contribuir al desarrollo sostenible del país.

❖ Deportivo

Promover y financiar a través de entidades públicas o privadas la construcción, mejoramiento y/o mantenimiento de canchas deportivas y todo el equipamiento para el funcionamiento de los mismos, en favor de los pobladores, con la finalidad de contribuir a establecer un bienestar mental, mejorando así la autoestima de los pobladores.

❖ Seguridad Alimentaria

Promover e impulsar el desarrollo de la ciencia mediante la difusión de nuevas técnicas para la crianza del ganado, el cultivo, la pesca, entre otros, que puedan contribuir a la producción sostenible de bienes y servicios que mejoren la calidad de vida y brinden impulso a la productividad y competitividad de las familias.

❖ Literario

Promover la difusión de la lectura en niños, adolescentes y adultos en general para contrarrestar los bajos niveles en comprensión lectora registrados en dichos departamentos; así como contribuir al rescate de la identidad nacional a través de la literatura infantil y juvenil.

Intervención del Fidamar

Debido a la pandemia de la Covid-19, durante el 2021, Fidamar concentró su actividad en el distrito de Chala, provincia de Caravelí, departamento de Arequipa.

Los pobladores del distrito de Chala fueron los beneficiarios de las actividades y proyectos de Fidamar.



Ubicación del Distrito de Chala

Beneficiarios

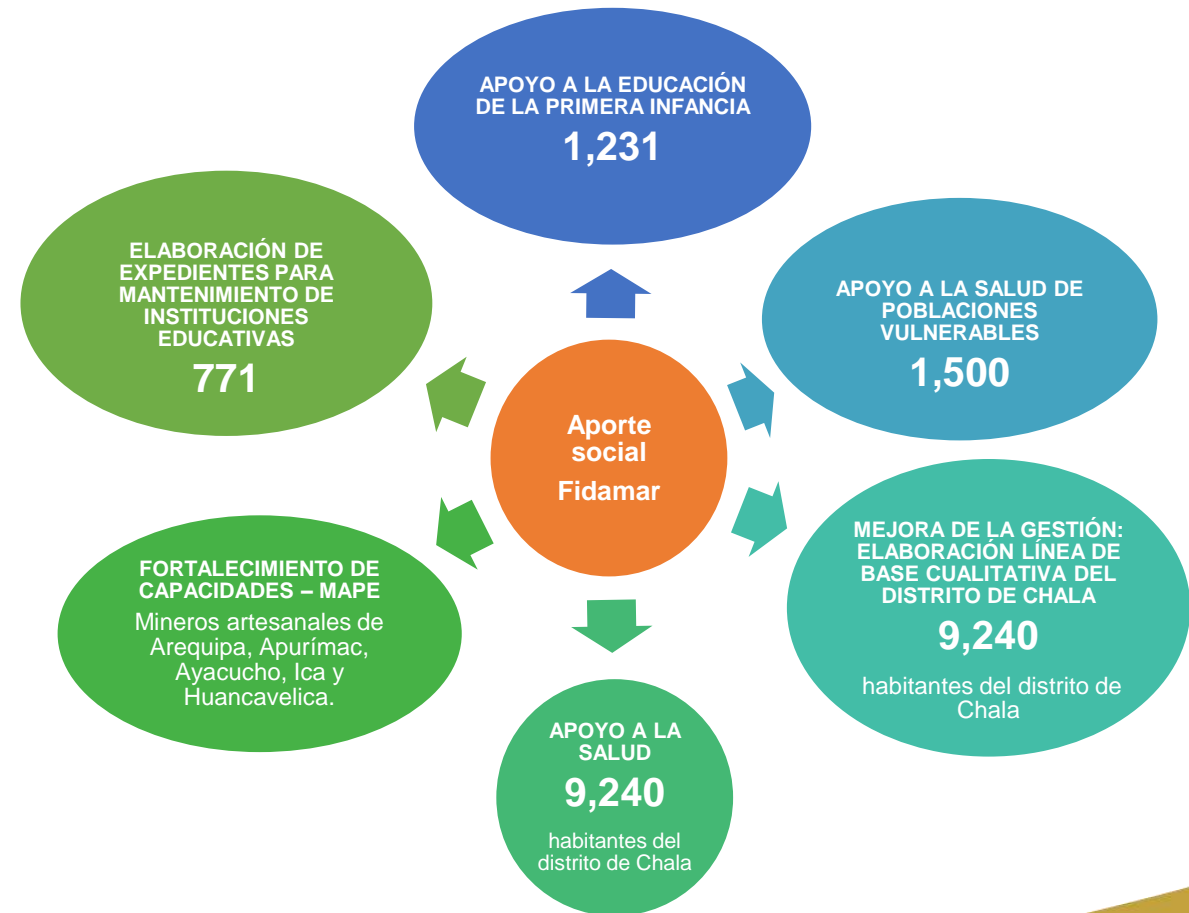

EL COVID-19 Y LOS IMPACTOS CAUSADOS EN LAS ACTIVIDADES DEL FIDAMAR

Durante el 2021, en el nuevo contexto de la Covid-19, se produjeron 12 prorrogas al Estado de Emergencia con un nivel de alerta “muy alto” para la región de Arequipa, en un periodo de 08 meses de enero a agosto y en setiembre se pasó al nivel de alerta “moderado”.

El 09 de febrero de 2021, se inició la vacunación contra la Covid-19 por grupos de edades que no permitió la disponibilidad de la segunda dosis hasta mediados del mes de setiembre, en el rango de edad 44 a 50 años, importante grupo relacionado a la población económicamente activa.

En setiembre, tras la evaluación epidemiológica elaborada por el Centro Nacional de Epidemiología, Prevención y Control de Enfermedades (CDC) del Ministerio de Salud (Minsa), la región Arequipa dejó la cuarentena focalizada, pasando al nivel de alerta “moderado” momento en que el Fidamar realiza la contratación de un Jefe de Programa.

Es necesario precisar que Fidamar cuenta con protocolos de Seguridad y Salud Ocupacional, que se implementó con ayuda de Minera Veta Dorada. En el Protocolo de atención sanitaria Covid-19, se explica de manera detallada los procesos de desinfección e higiene que pasa el personal del Fidamar, así como las personas que se acerquen a la oficina, en Chala-Arequipa.



Una vez reiniciadas las operaciones de Fidamar, fue necesario agendar reuniones con los grupos de interés de las instituciones educativas beneficiarias de los proyectos. Cabe precisar, que, a la nueva normalidad, se le sumaron nuevos procedimientos para la obtención de licencias y permisos, los cuales se realizaron de forma virtual, incrementando la duración de los trámites, debido a que pasan por un proceso de revisión virtual que puede durar entre 15 a 45 días calendario, según normas internas de cada entidad pública.

Este cambio impactó significativamente en el cronograma de actividades y proyectos que se tenía planificado, ya que anteriormente se estipulaban duraciones de 7 a 21 días calendario como máximo plazo de respuesta.

DESARROLLO DE ACTIVIDADES 2021

Durante el 2021, las restricciones del Gobierno Peruano por la pandemia Covid-19, impactó significativamente el cronograma de actividades y proyectos planificados de Fidamar.

A pesar de ello, se logró destinar recursos en: Fortalecimiento de Capacidades de las MAPE e Inversiones sociales, que son actividades que guardan relación con los fines de la organización.

Además, se consideró replantear la gestión y planificación de la inversión social, y establecer indicadores para medir el impacto social de las nuevas inversiones y focalizar el ámbito de acción, en el mediano plazo.

La inversión realizada durante el 2021 fue de US\$55,205.74 y se centró en:

- Apoyo a la educación de la Primera Infancia;
- Elaboración de expedientes de mantenimiento de Instituciones Educativas;
- Apoyo a la salud de poblaciones vulnerables;
- Fortalecimiento de Capacidades de MAPE; y
- Mejora de la Gestión y Panificación.

Los principales beneficiarios fueron los pobladores del distrito de Chala y las comunidades de los mineros artesanales.

Distribución de inversión FIDAMAR

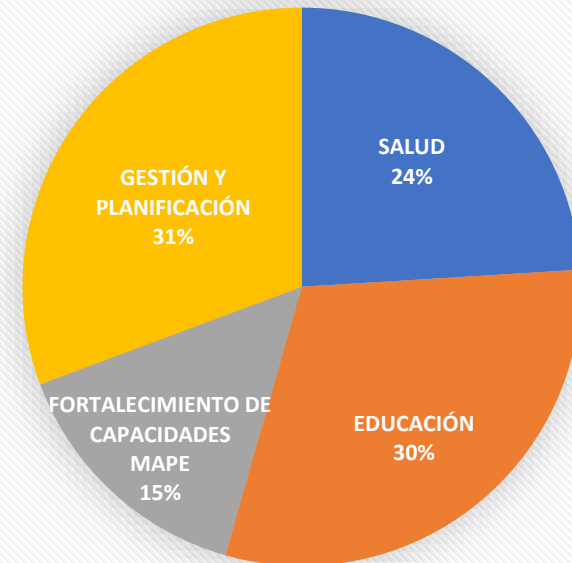

Inversión: US \$ 55,205.74

Población Beneficiaria: 9,240 habitantes del distrito de Chala

APOYO A LA EDUCACIÓN DE LA PRIMERA INFANCIA



MI JARDÍN DE AMOR

INSTITUCIONES EDUCATIVAS

“MI JARDÍN DE AMOR”, “CHALA SUR” E “INMACULADA CONCEPCIÓN”



CHALA SUR



INMACULADA CONCEPCIÓN

❖ Donación de materiales de trabajo (406 Kit escolares)

Objetivo:

Brindar sostenibilidad al proceso de aprendizaje de los menores.

Beneficiarios:

406 niños, 13 docentes, padres de niños

Logros:

Mejora de competencias para escribir y expresar representaciones gráficas de su entorno a partir de su propia experiencia.

Inversión:
US\$ 14,376.59



APOYO A LA EDUCACIÓN DE LA PRIMERA INFANCIA

PRONOEI SAGRADO CORAZÓN DE JESÚS



- ❖ Donación de material para estimulación temprana (09 Kit de psicomotricidad)
- ❖ Donación de materiales de trabajo educativo (09 Kit escolares)

Objetivo:

Potenciar la motricidad fina de los menores.

Beneficiarios:

09 niños, 01 promotora y padres de los niños

Logros:

Mejora de habilidades motoras de los menores.

Inversión:
US\$ 281.72



ELABORACIÓN DE EXPEDIENTES PARA MANTENIMIENTO DE INSTITUCIONES EDUCATIVAS

Tras los 02 años de suspensión de labores escolares presenciales y la falta de mantenimiento de la infraestructura, en ese tiempo, se recogió la solicitud de mejora de la habitabilidad y condiciones seguridad contra la Covid-19.

Como un avance en el proceso de planificación se elaboró expedientes de mantenimiento en 04 instituciones educativas:

- ❖ Mi Jardín de Amor
- ❖ Chala Sur
- ❖ Sagrado Corazón de Jesús.
- ❖ Niños Felices

Los expedientes elaborados por Fidamar, y evaluados y aprobados por la Unidad de Gestión Educativa Local (UGEL) fueron:

1.- Componentes de mantenimiento:

- Pintado
- Puesta en operación de sistemas eléctricos y sistemas de agua.

2.- Implementación de zona de desinfección.

Objetivo:

Apoyar en la mejora de las condiciones de seguridad y salud de las instituciones educativas de Chala (Arequipa).

Beneficiarios:

254 menores, 09 docentes y padres de niños.

Costo expediente:
US\$ 2,122.02



Implementación de zona de desinfección.

APOYO A LA SALUD DE POBLACIONES VULNERABLES

DONACIÓN A FAVOR DE LA CLÍNICA SAN JUAN DE DIOS - AREQUIPA



En el marco de la TELETÓN 2021, se realizó la entrega de una donación a favor de la Clínica San Juan de Dios de Arequipa, en un evento televisado el 06 de noviembre, para que continúe brindando e incrementando los servicios de ortopedia y rehabilitación infanto-juvenil (Tratamiento hospitalario y prehospitario), a las personas que se encuentren en estado de vulnerabilidad. Por ello, Fidamar consideró importante realizar el donativo.

La clínica también cuenta con programas de atención médica especializada de responsabilidad social y proyección itinerante denominado “Mensajeros de la salud”, que realiza actividades en diversas zonas de Arequipa, entre ellos en comunidades de mineros artesanales.



Donación:
US\$ 13,262.60

Tipo de Cambio S/ 3.77
por cada dólar donado

Objetivo:

Apoyar la continuidad de los servicios de ortopedia y rehabilitación infanto-juvenil (Tratamiento hospitalario y prehospitario) de menores en estado de vulnerabilidad.

Beneficiarios:

500 menores en proceso de rehabilitación y padres de los menores.

FORTALECIMIENTO DE CAPACIDADES - MAPE



El área de intervención del estudio fue en 05 departamentos: Arequipa, Apurímac, Ayacucho, Ica y Huancavelica.

Objetivo:

Fortalecer capacidades del minero artesanal para el proceso de formalización.

Beneficiarios:

Mineros artesanales de Arequipa, Apurímac, Ayacucho, Ica y Huancavelica.

DIAGNÓSTICO DE FORMALIZACIÓN (ABRIL - AGOSTO 2021)

El diagnóstico ha permitido conocer las limitaciones y oportunidades en el proceso de formalización de los pequeños mineros y mineros artesanales, siendo los siguientes:

- Desconoce del proceso de formalización y los requisitos para obtener el IGAFOM.
- Se requiere tecnología amigable que facilite en línea seguimiento del progreso de formalización y compartir información con sus socios.
- Reconoce que la seguridad laboral y la gestión ambiental son puntos claves y deben ser abordados.
- Asocia formalidad con respeto ambiental, paz y rentabilidad en su trabajo, por eso desea capacitarse.
- Perciben del Ministerio de Energía y Minas (MINEM), solo acción fiscalizadora, no articulada, distante del proceso de formalización.
- Considera posible la coexistencia de minería con otras actividades de la comunidad.
- Desea ser incorporado en la agenda de desarrollo local o municipal.

Inversión:
US\$ 8,222.81

❖ PLANIFICACIÓN

Durante el mes de diciembre se revisó la propuesta de recomendaciones que será implementada a partir del primer trimestre 2022 con una inversión de US\$ 30,641.03.

“Apoyo al proceso de formalización del minero artesanal”

MEJORA DE LA GESTIÓN



Entrevista
Alcalde del
Distrito.

ELABORACIÓN LÍNEA DE BASE CUALITATIVA DEL DISTRITO DE CHALA



Entrevista
Comisario.



Entrevista
Juez de Paz.

❖ LÍNEA DE BASE

El diagnóstico del contexto sociocultural, institucional y económico del Distrito de Chala permitió identificar las necesidades sociales de Chala (Arequipa), así como sus principales grupos de interés, para contribuir a definir una estrategia de intervención focalizada.

Objetivo:

Conocer la situación social del distrito de Chala (Arequipa) para identificar los principales indicadores socioeconómicos y las brechas existentes.

Beneficiarios:

9,240 habitantes del distrito de Chala (Arequipa).

Inversión:
US\$ 16,940

❖ PLANIFICACIÓN

A partir del 2022, Fidamar contará con un instrumento para la planificación de actividades, de acuerdo a las recomendaciones de la línea de base.



APOYO A LA SALUD



CULMINACIÓN DEL TRÁMITE DE DONACIÓN DE AMBULANCIA



Respondiendo al actual contexto de la pandemia mundial, el Fondo Internacional de Ayuda a Mineros Artesanales (Fidamar), donó una ambulancia Tipo 2, a la Asociación Civil Comunal Local de Administración de Salud de Chala, en Arequipa. La compra de la ambulancia se realizó en el 2020 y durante el 2021 se concluyeron los trámites en las instancias del Gobierno Peruano. Y la entrega de la ambulancia se realizó en febrero del 2022.

Objetivo:

Atender oportunamente las emergencias de salud que se presenten en Achanizo, Atiquipa, Chaparra, Mollehuaca, Quicacha, Santa Rosa y Tocota, de la Microred de Salud de Chala.

Beneficiarios:

9,240 habitantes del distrito de Chala (Arequipa).

Inversión:
US\$ 79,000



RESPECTO AL INFORME

Toda la información contenida en este informe se revisó internamente para garantizar que la Junta Directiva tenga una adecuada presentación del desempeño durante el año 2021.

Cualquier consulta sobre el informe y su contenido, puede ser dirigida info@fidamar.org

Para poder contactarse en caso de algún comentario o información, por favor ponerse contacto con el siguiente correo: info@fidamar.org

Contacto:

Perú: +51 986-338917



Fidamar

FONDO INTERNACIONAL DE AYUDA
A MINEROS ARTESANALES

www.fidamar.org



Fidamar

FONDO INTERNACIONAL DE AYUDA
A MINEROS ARTESANALES